

Australia - Melbourne /

Descripción de la escuela

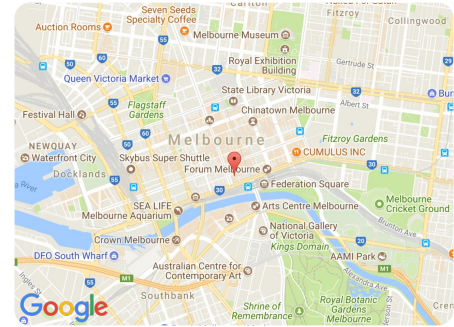

13 Aulas 🌬 Aire acondicionado 💻 Sala de informática 🍳 Cocina 🎓 Centro de aprendizaje 🖨 Sala de estudiantes
 🖨 Máquinas expendedoras 📶 Wifi

Ubicación

277 Flinders Lane
 Melbourne VIC 3000
 Australia

Estación más cercana

Autobús: Flinders Street Station

Horario de apertura

Lu - Vi: 8.45 - 17.30	Escuela
Lu - Vi: 8.30 - 17.00	Recepción
Lu - Vi: 8.30 - 17.00	Centro de aprendizaje
Lu - Vi: 13.15 - 14.15	Club de estudio
Lu - Vi: 8.30 - 17.00	Sala de ordenadores

De un vistazo

- Ciudad verde caracterizada por el gran número de parques y sensacionales oportunidades de entretenimiento
- Ubicación céntrica
- Acreditada por el English Australia y NEAS
- Duración de las clases: 60 minutos
- Soporte para colocación en empleos en Sydney e Melbourne
- Escuela con el SISTEMA DE ÉXITO DE EUROCENTRES
- Programa de eLearning myEurocentres antes, durante y después de tu estancia

Eurocentres Melbourne está rodeada de todos los servicios que necesitas y se encuentra muy cerca de los puntos más interesantes, como el Bourke Street Mall. Nuestro moderno y dinámico sistema de enseñanza te ayudará a potenciar tu nivel de inglés en un abrir y cerrar de ojos. En tu tiempo de ocio podrás disfrutar de eventos deportivos, relajarte en la playa o hacer una excursión a Phillip Island. La cultura, el deporte y la gastronomía son tan solo algunos de los secretos de Melbourne. Melbourne está muy cerca de la Great Ocean Road, la más pintoresca de las carreteras costeras australianas.

Nacionalidades

Europa	<div style="width: 30%;"></div>	30%
Asia	<div style="width: 35%;"></div>	35%
América Latina	<div style="width: 25%;"></div>	25%
Varios	<div style="width: 10%;"></div>	10%

Combinación de edades

19 a 24 años	<div style="width: 50%;"></div>	50%
25 a 30 años	<div style="width: 40%;"></div>	40%
Más de 30 años	<div style="width: 10%;"></div>	10%

Edad mínima requerida: 18

Curso

Clases por semana

Curso general de inglés	20
Tiempo completo IELTS	20
Año sabático	20
EAP	20

Alojamiento

- Alojamiento en familia
- Residencia

Información local



Vistas de la ciudad

- Banco Gótico ANZ - Famoso por el esplendor de su interior.
- Estación de la calle Flinders - Uno de los grandes iconos de la ciudad.
- Acuario de Melbourne - Hogar para 3.000 animales.

Ciudad

Melbourne, la capital de Victoria, Australia, la ciudad jardín, es una ciudad moderna, sofisticada, amistosa y multicultural del sur de Australia, con uno de los estándares de vida más altos del mundo. Durante los últimos 5 años, Melbourne se ha situado en los primeros puestos y ha ganado dos veces el premio mundial de mejor ciudad para vivir, ¡y una vez que llegues allí entenderás el por qué!

Costes de vida (aprox.)

Viaje en bus:	4 AUD
Discotecas:	15 AUD
Refresco:	2 AUD
Café:	2.50 AUD
Cena:	15 AUD
Comida rápida:	7 AUD
Película:	10 AUD
Gastos de bolsillo aprox. / sem.:	250 AUD

Población

3 600 000

Aeropuerto

Melbourne Tallamarine Airport
Avalon Domestic Airport

Estación de tren

Flinders Street Station
Southern Cross Station
Melbourne Central Station

Conexiones del transporte público

<http://www.metlinkmelbourne.com.au/> <http://ptv.vic.gov.au/>

Enlaces relacionados

<http://www.visitmelbourne.com/>
<http://www.visitvictoria.com>

Actividades

Cosas para hacer en la ciudad

(aprox.)

Playa del Parque Barbeque	AUD 5
Ferias de comida internacional	Precio a petición
Kite Surfing Final de la primavera, verano y principio del otoño (por clase)	AUD 80
Zoo de Melbourne	AUD 25
Submarinismo Aprenda a hacer submarinismo, precio por inmersión	AUD 100
Viaje en tranvía a St. Kilda	De forma gratuita
Deportes varios Baloncesto, Fútbol, Voleibol, Squash, Badminton, Tenis de mesa, Netball ...	Precio a petición
Varios clubs en la escuela (p. ej.: conversación, baile, cultura)	De forma gratuita
Excursiones los viernes (organizadas por la escuela)	De forma gratuita

Excursiones de un día

(aprox.)

Tour por el patrimonio aborigen, Jardines botánicos reales	AUD 13
Tour por la Great Ocean Road	AUD 80
Santuario Healesville	AUD 50
Tours por las bodegas de vino del Valle de Yarra	AUD 80

Australia - Melbourne / Residencia

Residencia LeStudent 8



Melbourne

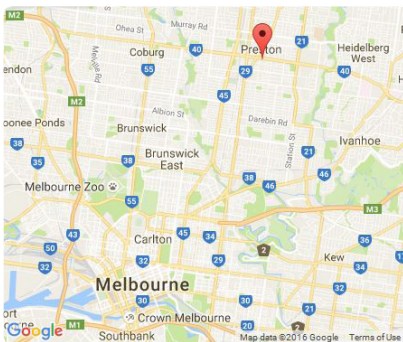

Ubicación

Residencia LeStudent 8
205 Bell Street, Melbourne, VIC 3072
Teléfono: +61 3 9639 0543

Distancia a la escuela

45 minutos de distancia con transporte público

Estación más cercana

Estación de Preston

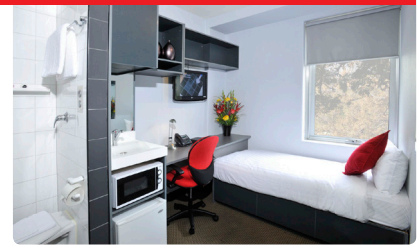

Dormitorio estándar

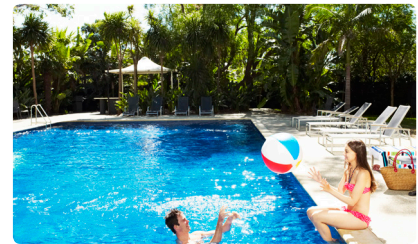

Piscina

Información sobre reservas

Reservas todo el año ✓

Edad mínima 18

Información del apartamento

¿Comparten planta hombres y mujeres? ✓

Cocina
Cocina compartida. ✓

Frigorífico ✓

Sábanas disponibles ✓
Sin coste adicional.

Toallas disponibles ✗

Limpieza de habitaciones ✓
Sin coste adicional.

Lavandería ✓
Cargo mensual de 30 \$.

Wifi/Internet ✓

Teléfono ✗

Televisión ✓

Aire acondicionado ✗

Ascensor ✗

Mesa de estudio ✗

Gimnasio ✓

Piscina ✓

Aparcamiento ✗

Habitación/zona para no fumadores ✓

Caja fuerte ✓

Llave/tarjeta personal de acceso de entrada ✓
Tarjetas con banda magnética.

Personal de seguridad (noche) ✗

Información general

Información de llegada

IMPORTANTE: Los estudiantes DEBERÁN ponerse en contacto con la escuela para proporcionar sus detalles de llegada al menos dos semanas antes de la misma.

Australia - Melbourne /

Courses

Course title	Intensity	Description	Lessons per week	Duration of lesson (in min.)	Duration in weeks	Min. age	Entry level	Average class size	Maximum class size	Course time
General Language	20 Basic	The General Language program is designed to develop students' ability to communicate confidently in English for a wide range of situations including travel, work and social interaction. The courses build students' language skills in all areas, including listening, reading, writing, grammar and vocabulary, with particular emphasis on speaking and pronunciation. Following a General Language course students will have a solid English language foundation to progress to higher level classes in Professional Business English and the IELTS Preparation program if they wish.	20	60	1-52	18	1-9	12	18	(Mon-Fri) 8:45-13:00
EAP	20 Basic	The English for Academic Purposes Program aims to equip students with the language, study and organisational skills necessary to participate effectively in an academic setting. The course aims to consolidate and extend core language skills, build academic skills and encourage and develop self directed learning skills.	20	60	12	18	5	12	18	(Mon-Fri) 13:15-17:30
Full-time IELTS	20 Basic	20 lessons per week, 4 lessons per morning in one class group. Students develop skills to prepare them for IELTS examinations, conditions, expectations and best performance in addition to focusing on the English skills associated with exam content and formats of assessment.	20	60	1-12	18	5-10	12	18	(Mon-Fri) 8:45-13:00
Language Semester/Year	20 Basic	For bookings of 24 weeks or more: students may choose and combine schools (all Eurocentres school destinations), languages, and course content. School may be changed every 12 weeks if wished, and course content as available, if student level is appropriate, and in consultation with the school.	20	60	24-48	18	1-9	12	18	variable

En la siguiente página te mostramos los precios de cursos vigentes durante 2018. En ocasiones las escuelas **ofrecen descuentos** por lo que sugerimos nos llames para darte una asesoría sobre el curso más adecuado para ti y te podamos dar un precio final.

Australia - Melbourne /

Dates and Fees

(PRICES IN AUD)

COURSES & EXAMS

20 Basic EAP, FT* IELTS, General Language

* FT = Full-time IELTS

TUITION

HOURS PER WEEK	20
1 week	350
2 weeks	700
3 weeks	1,050
4 weeks	1,400
5 weeks	1,750
6 weeks	2,100
7 weeks	2,450
8 weeks	2,800
9 weeks	3,150
10 weeks	3,500
11 weeks	3,850
12 weeks	4,200
Add. week	350
24 weeks	8,400
36 weeks	12,600
48 weeks	16,800
24-48 weeks: Language Semester/Year	

WEEKLY START DATES

J	F	M	A	M	J	J	A	S	O	N	D
<u>8</u>	<u>5</u>	<u>5</u>	3	<u>7</u>	<u>4</u>	<u>2</u>	6	3	1	5	3
15	12	13	<u>9</u>	14	12	9	13	10	8	12	10
22	19	19	16	21	18	16	20	17	15	19	17
29	26	26	23	28	25	23	<u>27</u>	24	22	<u>26</u>	
			30					<u>29</u>			

No beginners

Start dates for EAP (underlined) 1 week break 02.04.-06.04. and 24.09.-28.09.

School is closed

01.01. / 02.01. / 03.01. / 04.01. / 05.01. / 26.01. / 12.03. / 30.03. / 02.04. / 25.04. / 11.06. / 06.11.; 24.12.2018 - 04.01.2019

ACCOMMODATION

 per person & per week / night

Homestay*	351 / 51
single room, shared bathroom, half board	
Homestay*	334 / 47
double room, shared bathroom, half board	
Le Student 8**	498 / --
single room (1-4 weeks), private bathroom, no meals	
Le Student 8**	368 / --
single room (5-9 weeks), private bathroom, no meals	
Le Student 8**	334 / --
single room (10-27 weeks), private bathroom, no meals	
Le Student 8**	316 / --
single room (from 28 weeks), private bathroom, no meals	

* min. age 18, min. stay 2 weeks
 ** min. age 18, approx. AUD 550 refundable deposit on-site - for stays under 4 weeks, deposit is refundable on departure unless there is damage - for stays over 4 weeks (29 Nights) AUD 100 out of deposit per room is non-refundable back for a Departure cleaning fee
 Arrival/Departure: Saturday-Saturday

TRANSFER (ONE WAY)

Tullamarine International Airport	220
-----------------------------------	-----

Transfer late arrival fee: Any arrivals between 23:00- 6:00 will incur a charge of AUD 25, to be paid after arrival, No show fee will incur a charge of AUD 82.50

SUPPLEMENTS

Enrolment fee (non-refundable)	250
Accommodation placement (non-refundable)	250
Course materials for the first 12 weeks block	155
Course materials for any additional 12 weeks block	70
OSHC 1-4 weeks*	65
OSHC 5-8 weeks*	129
OSHC 9-12 weeks*	193
OSHC 13-16 weeks*	257
OSHC 17-20 weeks*	322
OSHC 21-24 weeks*	386
OSHC 25-28 weeks*	443
OSHC 29-32 weeks*	498
OSHC 33-36 weeks*	555
OSHC 37-40 weeks*	613
OSHC 41-44 weeks*	669
OSHC 45-48 weeks*	726
OSHC 49-52 weeks*	787
OSHC 53-56 weeks*	849

* Compulsory Overseas Student Health Cover Australia, prices are subject to change

EXAM FEES

Exam fee IELTS	400
----------------	-----

Exam fees are only approximate and to be paid on-site