

Descripción de la escuela



11 Aulas Sala de informática Centro de aprendizaje Biblioteca Sala de estudiantes Terraza
 Máquinas expendedoras Wifi

Ubicación

Piazza Santo Spirito, 9
50125 Florence AG
Italia

Estación más cercana

Autobús: San Felice

Horario de apertura

Lu - Vi: 9.00 - 17.30	Escuela
Lu - Vi: 8.30 - 18.00	Recepción
Lu - Vi: 8.30 - 18.00	Biblioteca
Lu - Vi: 14.00 - 18.00	Centro de aprendizaje
Lu - Vi: 14.00 - 18.00	Club de estudio
Lu - Vi: 8.30 - 18.00	Sala de ordenadores

De un vistazo

- Una ciudad histórica y bella, repleta de cultura y arte
- Todos los lugares de interés turístico quedan a poca distancia a pie
- Acreditada por el EAQUALS, Eduitalia y ACCREDIA, Certificación ISO 90001 (Estándar de calidad aplicable a servicios)
- Amplia oferta de cursos extra como, por ejemplo, arte, cocina e historia. Ponte en contacto con nosotros para informarte sobre los cursos y las reservas
- Escuela con el SISTEMA DE ÉXITO DE EUROCENTRES

Eurocentres Florence se encuentra a tan solo 15 minutos a pie del emblemático Duomo, el Museo Uffizzi y el Palazzo Pitti. Florencia es definitivamente un lugar a donde realizarás una inmersión total en la verdadera cultura Italiana. Nuestra escuela de idiomas es la más antigua de la ciudad y se encuentra rodeada de famosos museos y otros lugares de interés, de las cafeterías más acogedoras y de mercados fascinantes. Tu experiencia en Eurocentres Florencia será inolvidable.

Nacionalidades

Europa Occidental		42%
Europa del Este		6%
Asia		13%
América Latina		11%
América del Norte		26%
Varios		2%

Combinación de edades

16 a 18 años		23%
19 a 24 años		45%
25 a 30 años		9%
Más de 30 años		23%

Edad mínima requerida: 16

Curso

Clases por semana

Curso general de italiano	20
Programa de actividades culturales	25
Año sabático	20
Lecciones individuales	

Alojamiento

- Residencia
- Alojamiento en familia
- Hotel

Información local



Vistas de la ciudad

- Galería de los Uffizi - Colección de arte de prestigio mundial
- Piazzale Michelangelo - Excelentes vistas sobre la ciudad
- Ponte Vecchio - Un icono florentino
- San Lorenzo - La iglesia de la familia Médici

Ciudad

El hogar de Dante, la familia Medici, Miguel Ángel, Brunelleschi. Florencia es considerada la cuna de la cultura europea. Innumerables «palazzi» del Renacimiento, el «Ponte Vecchio», galerías y museos mundialmente famosos, numerosos cafés con terraza y bares, mercados y talleres artesanos locales. Excelentes conexiones con Roma, Milán, Venecia y otras ciudades.

Costes de vida (aprox.)

Viaje en bus:	1.20 EUR
Discotecas:	10 EUR
Refresco:	1.80 EUR
Café:	1.50 EUR
Cena:	25 EUR
Comida rápida:	10 EUR
Película:	9 EUR
Gastos de bolsillo aprox. / sem.:	180 EUR

Población

400 000

Información acerca del transporte público

1 mes: EUR 35 (aprox.)

Aeropuerto

Amerigo Vespucci, Peretola
Galileo Galilei, Pisa
G. Marconi, Bologna
Leonardo da Vinci, Fiumicino, Rome

Estación de tren

Santa Maria Novella
Campo di Marte
Belfiore
Rifredi

Conexiones del transporte público

<http://www.ataf.net>

Enlaces relacionados

<http://www.firenzeturismo.it/>

Actividades

Cosas para hacer en la ciudad

(aprox.)

Club de cine En Eurocentres	De forma gratuita
Cena en Chianti	EUR 45
Pizza en la escuela	EUR 15
Visita a una granja y cena típica	EUR 45

Curso

(aprox.)

Opera para amantes de la ópera 2 lecciones por semana	EUR 52
Cata de vinos 4 lecciones por semana	Precio a petición

Excursiones de un día

(aprox.)

Pisa & Lucca	EUR 55
Siena & San Gimignano	EUR 45
El "Cinque Terre" Abril - Septiembre	EUR 45
Venice	EUR 80
Festival de Ópera de Verona (verano)	EUR 80

Italia - Florencia / Residencia

Residencia B and B Beatrice

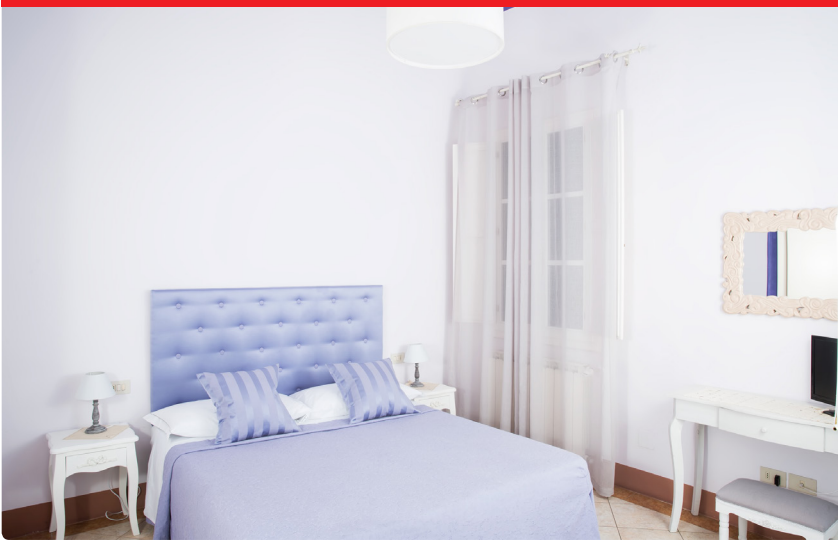

Información sobre reservas

Reservas todo el año	✓
Edad mínima	18

Información de llegada

Check-in 10:00–15:30 horas

Información del apartamento

Apartamento perfectamente amueblado, con cocina y baño privados.

¿Comparten planta hombres y mujeres?	✓
Cocina	✓
En el apartamento	
Frigorífico	✓
Sábanas disponibles	✓
Toallas disponibles	✓
Limpieza de habitaciones	✓
Lavandería	✗
Wifi/Internet	✓
Teléfono	✗
Televisión	✓
Aire acondicionado	✓
Ascensor	✗
Mesa de estudio	✓
Gimnasio	✗
Piscina	✗
Aparcamiento	✗
Habitación/zona para no fumadores	✓
Caja fuerte	✓
Llave/tarjeta personal de acceso de entrada	✓
Personal de seguridad (noche)	✗
Información general	

Ubicación

Residencia B and B Beatrice
Via Maggio 40, Florence, 50125
Teléfono: +39 055 2382143
Mail: info@eurocentres-firenze.it

Distancia a la escuela

5 minutos caminando

Estación más cercana

15 minutos caminando

Ubicada en el segundo piso de un edificio del siglo XVII en el casco histórico.

Italia - Florencia / Residencia

Palazzo Guadagni Hotel



Florencia



Ubicación

Palazzo Guadagni Hotel

Palazzo Guadagni, Piazza Santo Spirito 9, Florence, 50125

Teléfono: +39 0552658376

Fax: +39 0552728233

Mail: b.giuntini@eurocentres-firenze.it

Estación más cercana

Estación central de ferrocarril de Florencia S. M. Novella

20 minutos caminando

La residencia está ubicada en el centro de Florencia. Está en el mismo edificio que la escuela, en la última planta.



Dormitorio estándar



Salón de desayuno

Información sobre reservas

Reservas todo el año ✓

Edad mínima 18

Información del apartamento

¿Comparten planta hombres y mujeres? ✓

Cocina ✗

Frigorífico ✓

Sábanas disponibles ✓

Toallas disponibles ✓

Limpieza de habitaciones ✗

Lavandería ✓

Servicio de lavandería personal disponible a petición

Wifi/Internet ✓

Teléfono ✗

Televisión ✓

En las habitaciones.

Aire acondicionado ✓

Ascensor ✗

Mesa de estudio ✗

Gimnasio ✗

Piscina ✗

Aparcamiento ✗

Habitación/zona para no fumadores ✗

Caja fuerte ✗

Llave/tarjeta personal de acceso de entrada ✓

Personal de seguridad (noche) ✗

Información general

Desde abril hasta octubre se recomienda reservar con antelación. Los estudiantes tienen que pagar el "impuesto de soggiorno" (tasa turística) de 24.50 EUR (3.50 EUR por día) al llegar a Florencia. Este impuesto no es reembolsable y debe abonarse en efectivo a la llegada. Atención: Los precios pueden sufrir cambios.

Información de llegada

IMPORTANTE: Los estudiantes DEBERÁN ponerse en contacto con la escuela para proporcionar sus detalles de llegada y poder asegurar que habrá alguien que les reciba a su llegada. El personal de la residencia está presente desde el domingo hasta el sábado de 9.00 a 13.00 y de 15.00 a 20.00.

Italia - Florencia / Residencia

Residencia Porta al Prato



Florencia



Ubicación

Residencia Porta al Prato
 Via Ponte alle Mosse 16, Florence, 50144
 Teléfono: +39 055354951
 Fax: +39 055354956
 Mail: b.giuntini@eurocentres-firenze.it

Distancia a la escuela

10 minutos de distancia con transporte público
 20 minutos caminando

Estación más cercana

Estación de Leopolda
 5 minutos caminando

Información sobre reservas

Reservas todo el año ✓

Edad mínima

Información del apartamento

¿Comparten planta hombres y mujeres? ✓

Cocina ✓
 Cocina, nevera, microondas y utensilios.

Frigorífico ✓

Sábanas disponibles ✓
 Se cambia semanalmente.

Toallas disponibles ✓
 Se cambia semanalmente.

Limpieza de habitaciones ✓
 Se limpia tres veces por semana.

Lavandería ✓
 Cargo adicional: 3 EUR

Wifi/Internet ✓

Teléfono ✗

Televisión ✗

Aire acondicionado ✓

Ascensor ✗

Mesa de estudio ✗

Gimnasio ✗

Piscina ✗

Aparcamiento ✓
 60 EUR por semana y 200 EUR por 4 semanas.

Habitación/zona para no fumadores ✗

Caja fuerte ✓
 Caja fuerte disponible en cada apartamento.



Sala

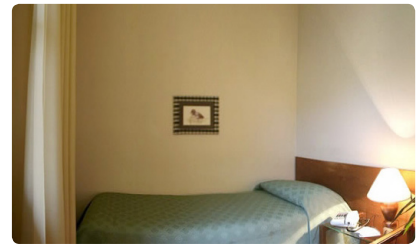

Dormitorio estándar

Llave/tarjeta personal de acceso de entrada ✓

Personal de seguridad (noche) ✓
 El personal de la residencia está disponible las 24 horas.

Información general

Los estudiantes tienen que pagar el "imposto di soggiorno" (tasa turística) de 28 EUR (4 EUR por día) al llegar a Florencia. Este impuesto no es reembolsable y debe abonarse en efectivo a la llegada. Atención: Los precios pueden sufrir cambios.

Información de llegada

IMPORTANTE: Los estudiantes DEBERÁN ponerse en contacto con la escuela para proporcionar sus datos de llegada y poder asegurar que habrá alguien que les reciba a su llegada.

Italia - Florencia / Residencia

Residencia San Niccolò



Florencia



Ubicación

Residencia San Niccolò
 Piazza Piave 1/A, Florence, 50122
 Teléfono: +39 0552345287
 Fax: +39 055241835
 Mail: b.giuntini@eurocentres-firenze.it

Distancia a la escuela

15 minutos de distancia con transporte público
 20 minutos caminando

Estación más cercana

5 minutos caminando

Información sobre reservas

Reservas todo el año	✓
Edad mínima	18

Información del apartamento

¿Comparten planta hombres y mujeres?	✓
Cocina	✓
Cocina totalmente equipada.	
Frigorífico	✓
Sábanas disponibles	✓
Se cambia semanalmente.	
Toallas disponibles	✓
Se cambia semanalmente.	
Limpieza de habitaciones	✓
Se limpia semanalmente.	
Lavandería	✓
Wifi/Internet	✓
Teléfono	✓
Televisión	✗
Aire acondicionado	✓
Ascensor	✗
Mesa de estudio	✗
Gimnasio	✗
Piscina	✗
Aparcamiento	✓
Los estudiantes que llegan en coche pueden reservar un aparcamiento por un precio semanal de 80 EUR.	
Habitación/zona para no fumadores	✗
Caja fuerte	✓
Caja fuerte en la recepción.	



Dormitorio estándar



Cuarto de baño

Llave/tarjeta personal de acceso de entrada	✓
Personal de seguridad (noche)	✓

Información general

Los estudiantes tienen que pagar el "imposto di soggiorno" (tasa turística) de 28 EUR (4 EUR por día) al llegar a Florencia. Este impuesto no es reembolsable y debe abonarse en efectivo a la llegada. Atención: Los precios pueden sufrir cambios.

Información de llegada

IMPORTANTE: Los estudiantes DEBERÁN ponerse en contacto con la escuela para proporcionar sus datos de llegada y poder asegurar que habrá alguien que les reciba a su llegada.

Italy - Florence /

Courses

Course title	Intensity	Description	Lessons per week	Duration of lesson (in min.)	Duration in weeks	Min. age	Entry level	Average class size	Maximum class size	Course time
General Language	20 Basic	20 lessons per week, 4 lessons per day. 2 lessons are dedicated to reading, listening comprehension, vocabulary and conversational skills and 2 lessons focus on grammar structures, written practice and general language review. Students remain in the same class and have 2 different teachers per day.	20	50	1-24	16	0-9	8	14	(Mon-Fri) 9:00-12:50
Cultural Activity Programme	25 Intensive	25 lessons per week. The morning classes are structured in the same way as the Basic course. The additional 5 lessons take place over 2 afternoons and consist of 2 lessons of Italian conversation (students are arranged in smaller groups according to language level) and 3 lessons dedicated to a guided visit to a museum or gallery with a teacher.	25	50	1-52	16	0-9	8	14	(Mon-Fri) 9:00-12:50 (2 afternoons) 14:10-16:00 (1 afternoon) 14:10-17:00
Acting	Additional course	The course covers the following themes: Acting for study; Audition Technique; Film Craft; Voice and Movement; Scene Study; Monologues. The course consist of 5 lessons per week held over 2 afternoons.	5	50	1-12	16	3-9	5	10	2 afternoons per week
Art History	Additional course	Art history lessons combined with guided visits to Florence's most famous galleries and museums. The course consists of 5 lessons per week held over 2 afternoons, 2 theoretical lessons in class and three lessons which take place in a museum or gallery.	5	50	1-12	16	3-9	3	14	2 afternoons per week
Cucina Italiana	Additional course	Learn to cook like a true Italian! During the lessons students prepares a full 3 course Italian menu and can taste all the dishes during a dinner with all the other new "Italian Chefs". The course consists of 5 lessons per week held over 2 afternoons.	5	50	1-12	16	0-9	15	20	2 afternoons per week
Drawing and Painting	Additional course	The course is held in a painting laboratory, and aims at teaching the various drawing and painting techniques necessary for the reproduction of famous masterpieces, including life models and still life. The course consist of 5 lessons per week held over 2 afternoons.	5	50	1-12	16	0-9	10	20	2 afternoons per week
Fashion Design	Additional course	The course aims to provide an introduction to fashion design and the development of a collection, with a particular reference to the fashion-plate, its practical creation and the study of accessories. The course consist of 5 lessons per week held over 2 afternoons.	5	50	1-12	16	0-9	10	20	2 afternoons per week
Opera for Opera Lovers	Additional course	In addition to guided listening, students will study the most famous libretti of Italian Operas together with a history of Italian Opera.	5	50	1-12	16	3-9	3	14	2 afternoons per week

Italy - Florence /

Courses

Course title	Intensity	Description	Lessons per week	Duration of lesson (in min.)	Duration in weeks	Min. age	Entry level	Average class size	Maximum class size	Course time
Language Semester/Year	20 Basic,	For bookings of 24 weeks or more: students may choose and combine schools (all Eurocentres school destinations), languages, and course content. School may be changed every 12 weeks if wished, and course content as available, if student level is appropriate, and in consultation with the school.	20	50	24-48	16	0-9	8	14	variable
	25 Intensive		25	50	24-48	16	0-9	8	14	variable
Private Lessons	One-to-one	Individual lessons are recommended for those who want to learn in an intensive, personalised way following their own pace and personal linguistic and cultural interests. A teacher is constantly available to develop a "tailored" programme that is continually monitored and can be modified at any moment.	5-40	50	1-52	16	0-9			variable

En la siguiente página te mostramos los precios de cursos vigentes durante 2018. En ocasiones las escuelas **ofrecen descuentos** por lo que sugerimos nos llames para darte una asesoría sobre el curso más adecuado para ti y te podamos dar un precio final.

Italy - Florence /

Dates and Fees

(PRICES IN EUR)

COURSES & EXAMS

20 Basic General Language
25 Intensive Cultural Activity Programme

TUITION

LESSONS PER WEEK	20	25
1 week	198	236
2 weeks	396	472
3 weeks	594	708
4 weeks	760	912
5 weeks	950	1,140
6 weeks	1,140	1,368
7 weeks	1,330	1,596
8 weeks	1,400	1,704
9 weeks	1,575	1,917
10 weeks	1,750	2,130
11 weeks	1,925	2,343
12 weeks	2,100	2,556
Add. week	175	213
24 weeks	3,648	4,536
36 weeks	5,472	6,804
48 weeks	7,296	9,072
24-48 weeks: Language Semester/Year		

ACCOMMODATION

 per person & per week / night

Homestay	201 / 45
single room, shared bathroom, breakfast	
Homestay	275 / 50
single room, shared bathroom, half board	
Homestay	168 / 39
double room, shared bathroom, breakfast	
Homestay	236 / 44
double room, shared bathroom, half board	
Guadagni*	525 / 85
single room, private bathroom, breakfast	
Porta al Prato*	465 / 70
single room, private bathroom, no meals	
Porta al Prato**	425 / 70
single room, private bathroom, no meals	
San Niccolò*	570 / 80
single room, private bathroom, no meals	
San Niccolò**	440 / 70
single room, private bathroom, no meals	
B&B Beatrice*	570 / --
single room, private bathroom, breakfast	
* min. age 18	
** min. age 18, min. stay 4 weeks	
Residences: approx. EUR 31.50 non-refundable "tourist tax" on-site	

Arrival/Departure: Saturday-Saturday

SUPPLEMENTS

Enrolment fee (non-refundable)	70
Acting course*	100
Art history course*	70
Cooking classes*	70
Drawing and Painting course*	100
Fashion Design course*	100
Opera for opera lovers course*	52

* to be paid at school

Course material included

Local courses: surcharge if only one student enrolled

PRIVATE LESSONS	per lesson
One-to-one	55

TRANSFER (ONE WAY)

Firenze Amerigo Vespucci Peretola Airport	70
Santa Maria Novella Train station	70

WEEKLY START DATES

J	F	M	A	M	J	J	A	S	O	N	D
8	5	5	3	7	4	2	6	3	1	5	3
15	12	12	9	14	11	9	13	10	8	12	10
22	19	19	16	21	18	16	20	17	15	19	17
29	26	26	23	28	25	23	27	24	22	26	
			30		30			29			

Start dates also for beginners (in bold)

Beginner start dates in December will be activated on request

School is closed

01.01. / 02.01. / 03.01. / 04.01. / 05.01. / 02.04. / 25.04. / 01.05. / 15.08. / 01.11.; 24.12.2018 – 04.01.2019